

**BUSVIDAL**

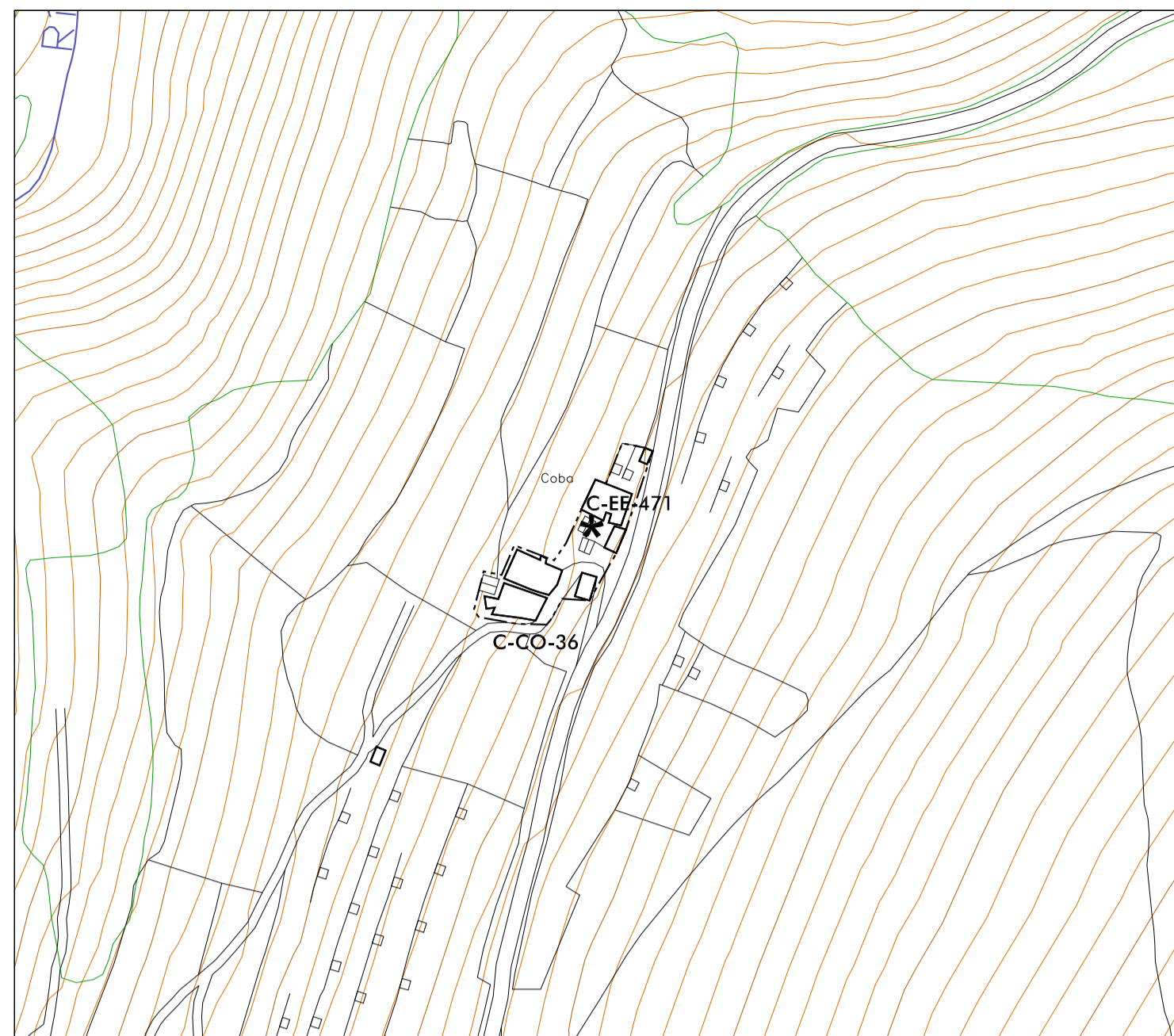

**COBA**

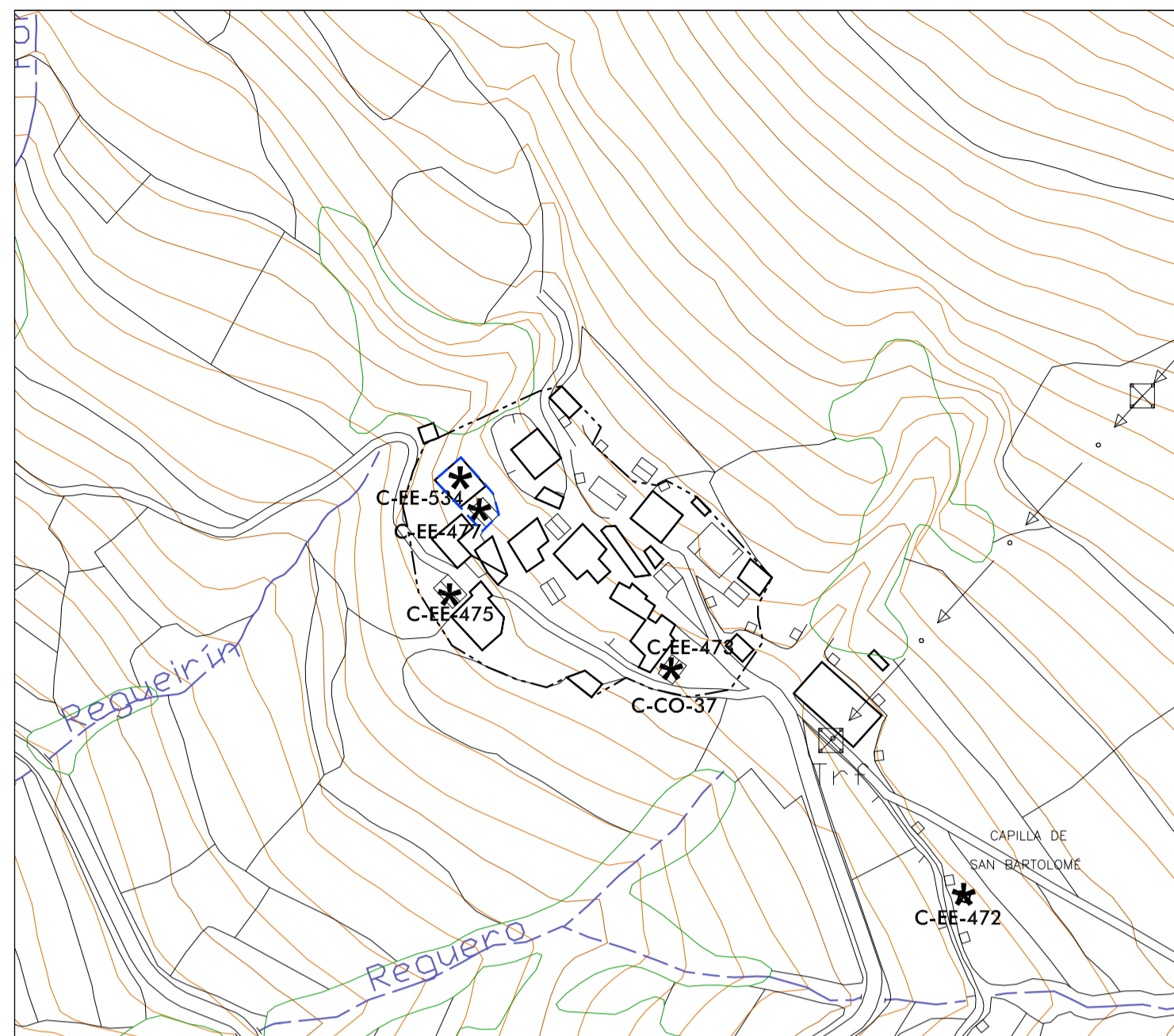

**CORNOLLO**

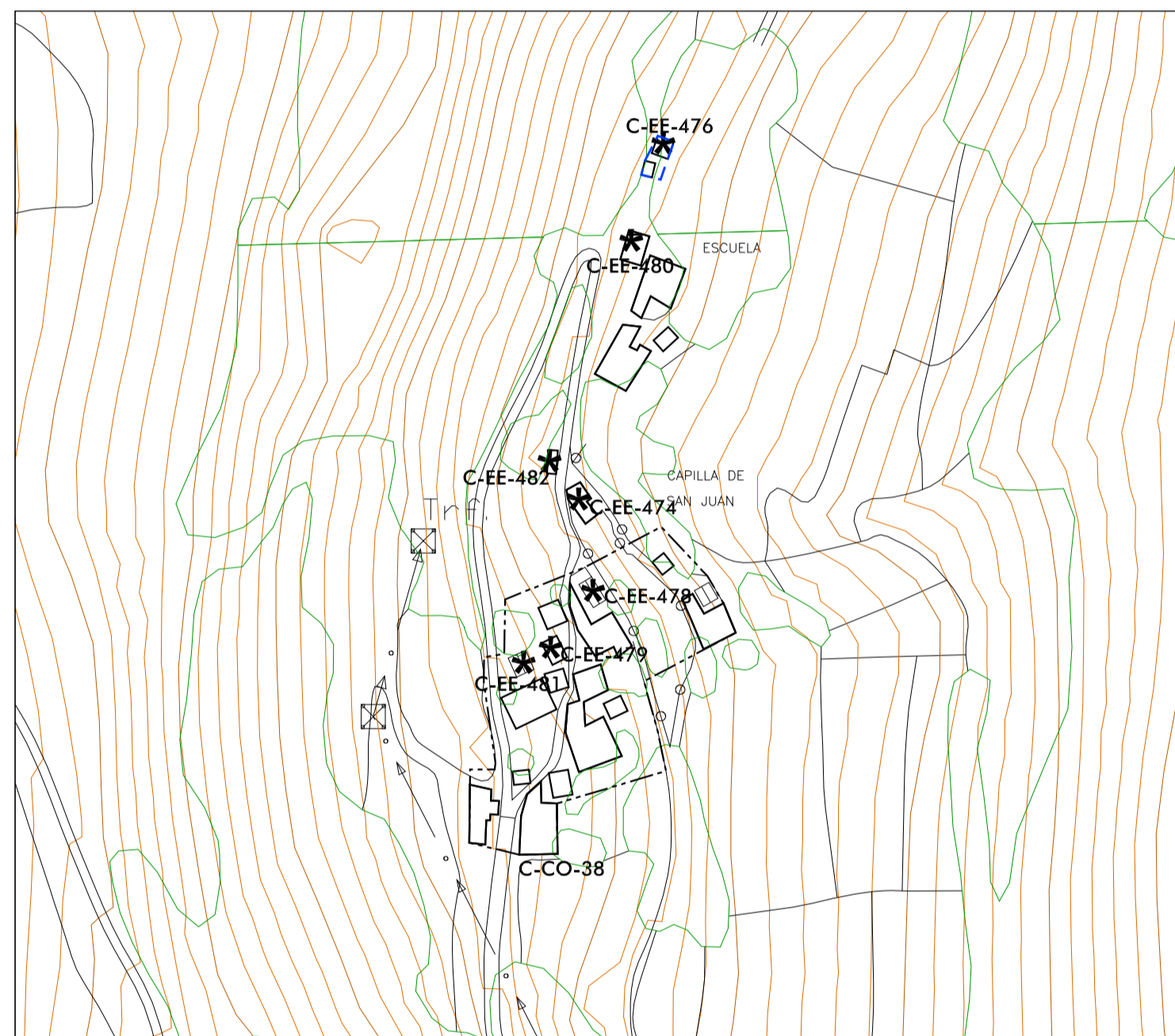

**ENGERTAL, EL**

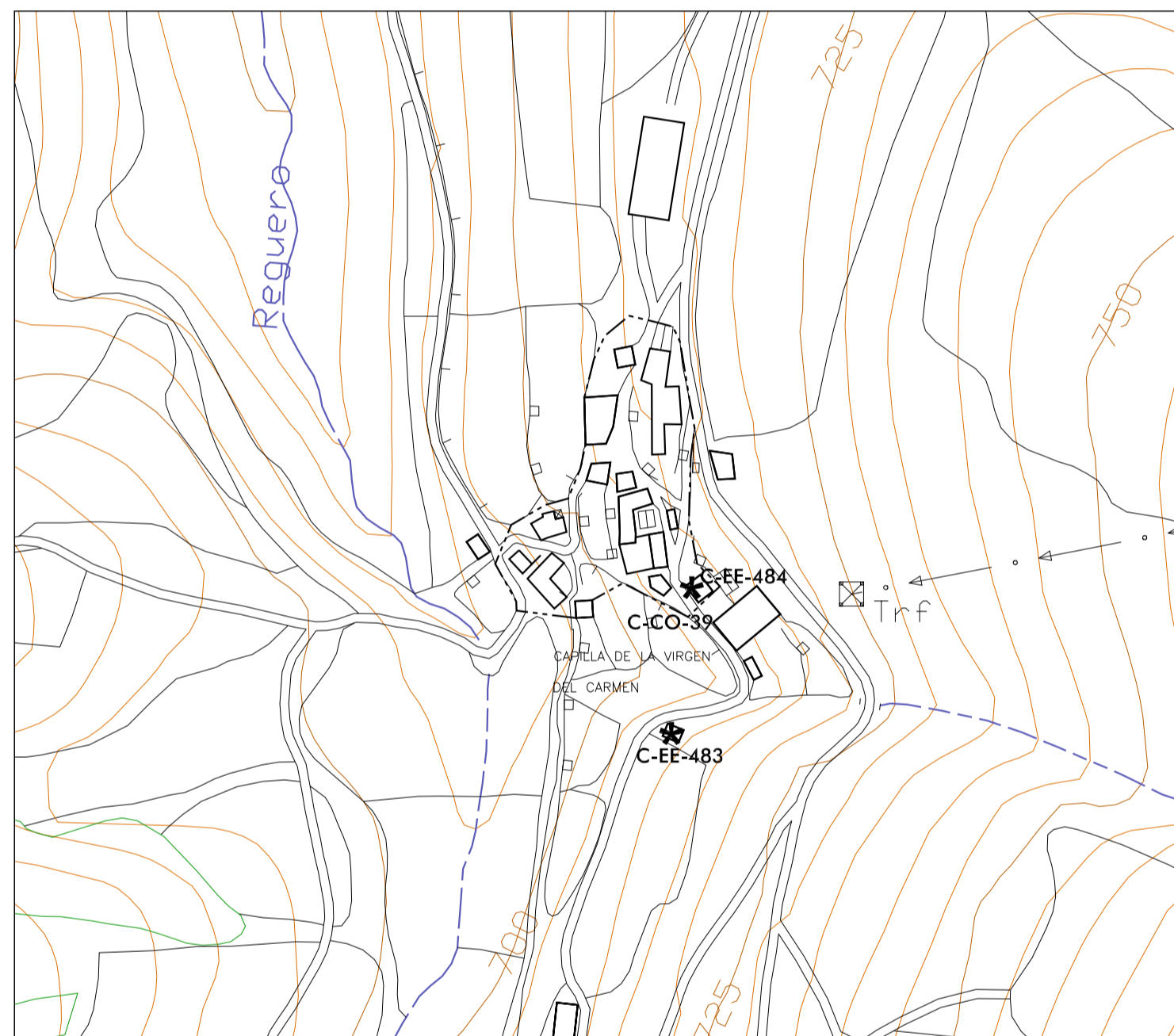

**PARADAS**

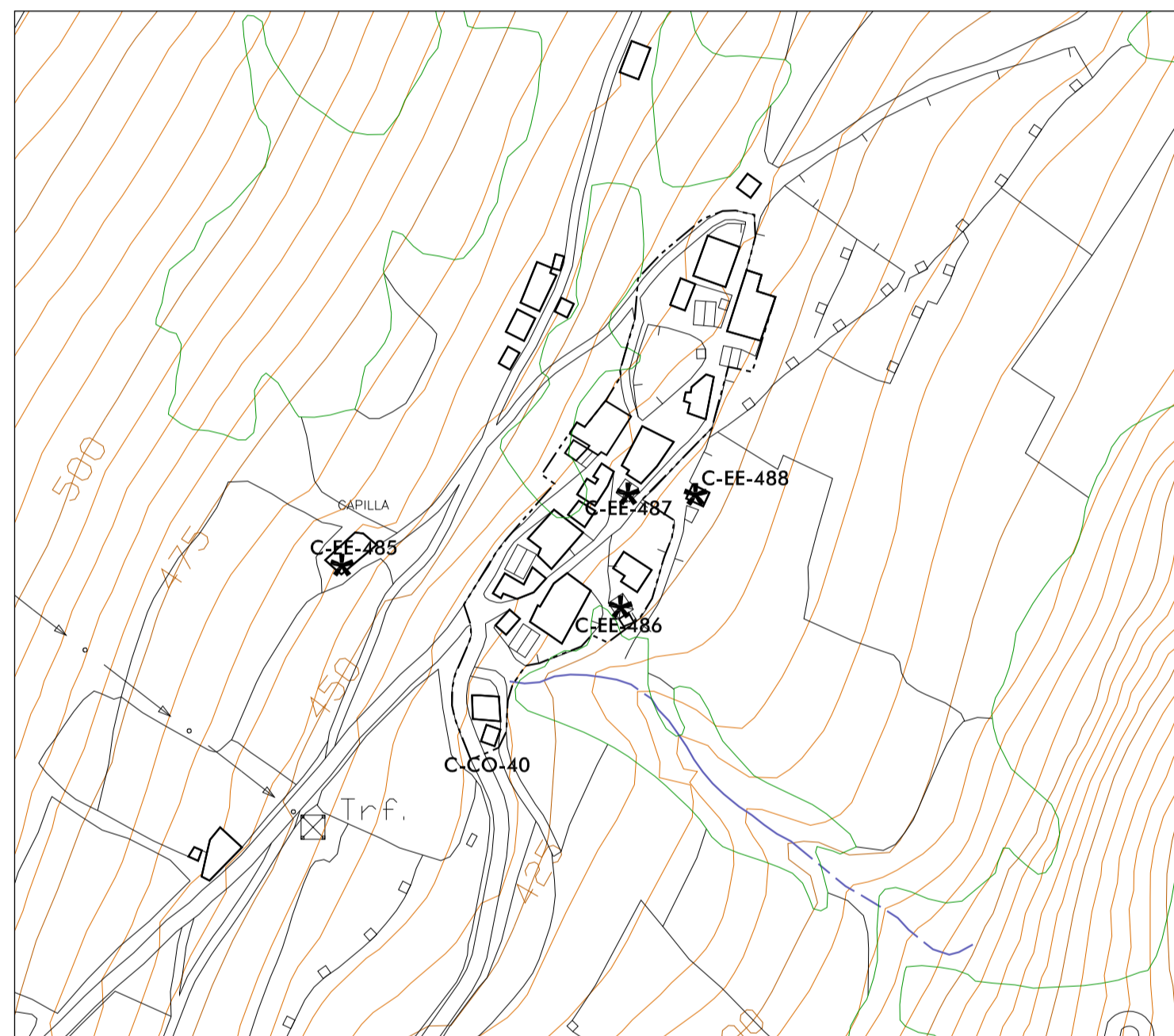

**ROBLEDO**

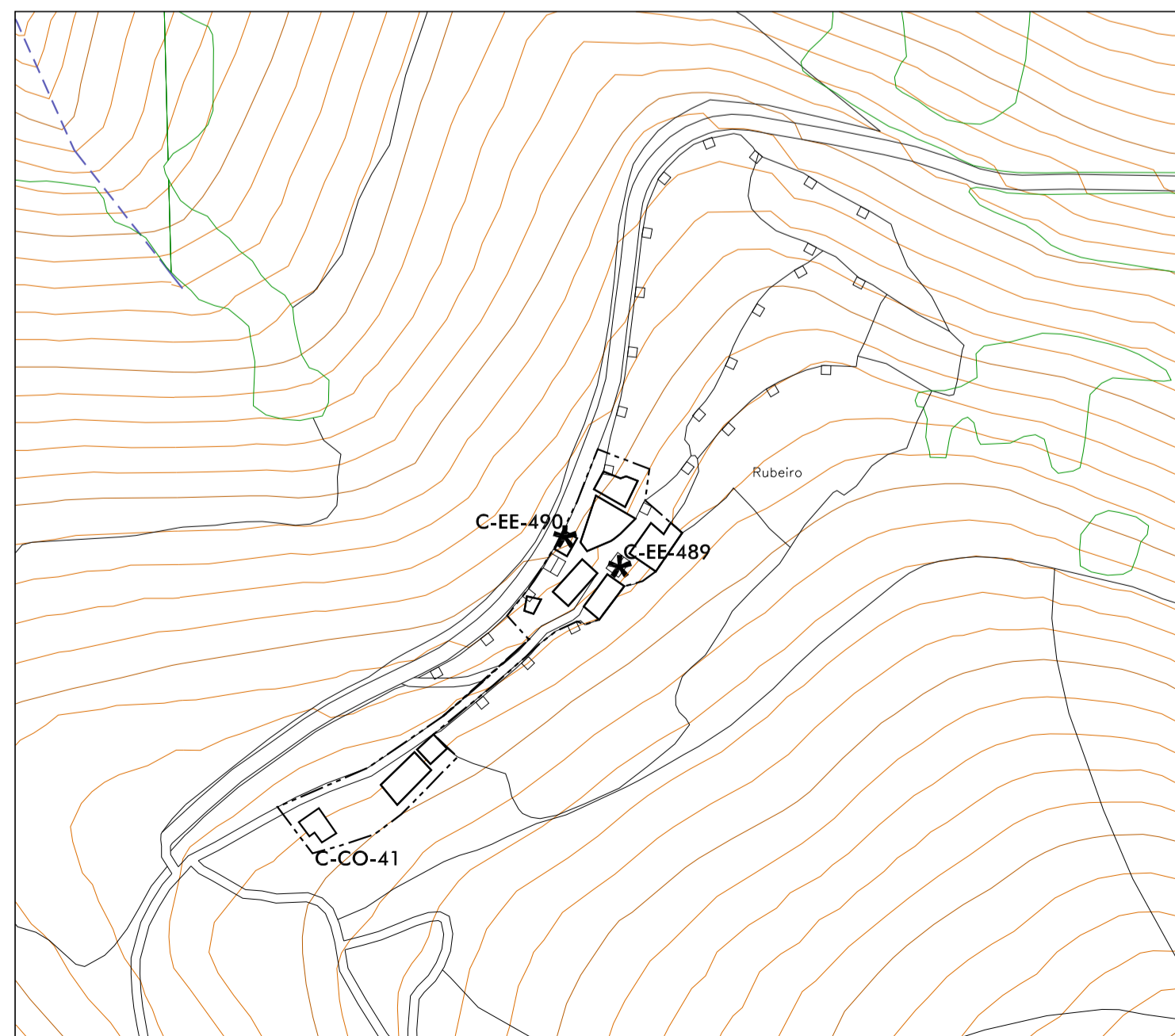

**RUBIEIRO**

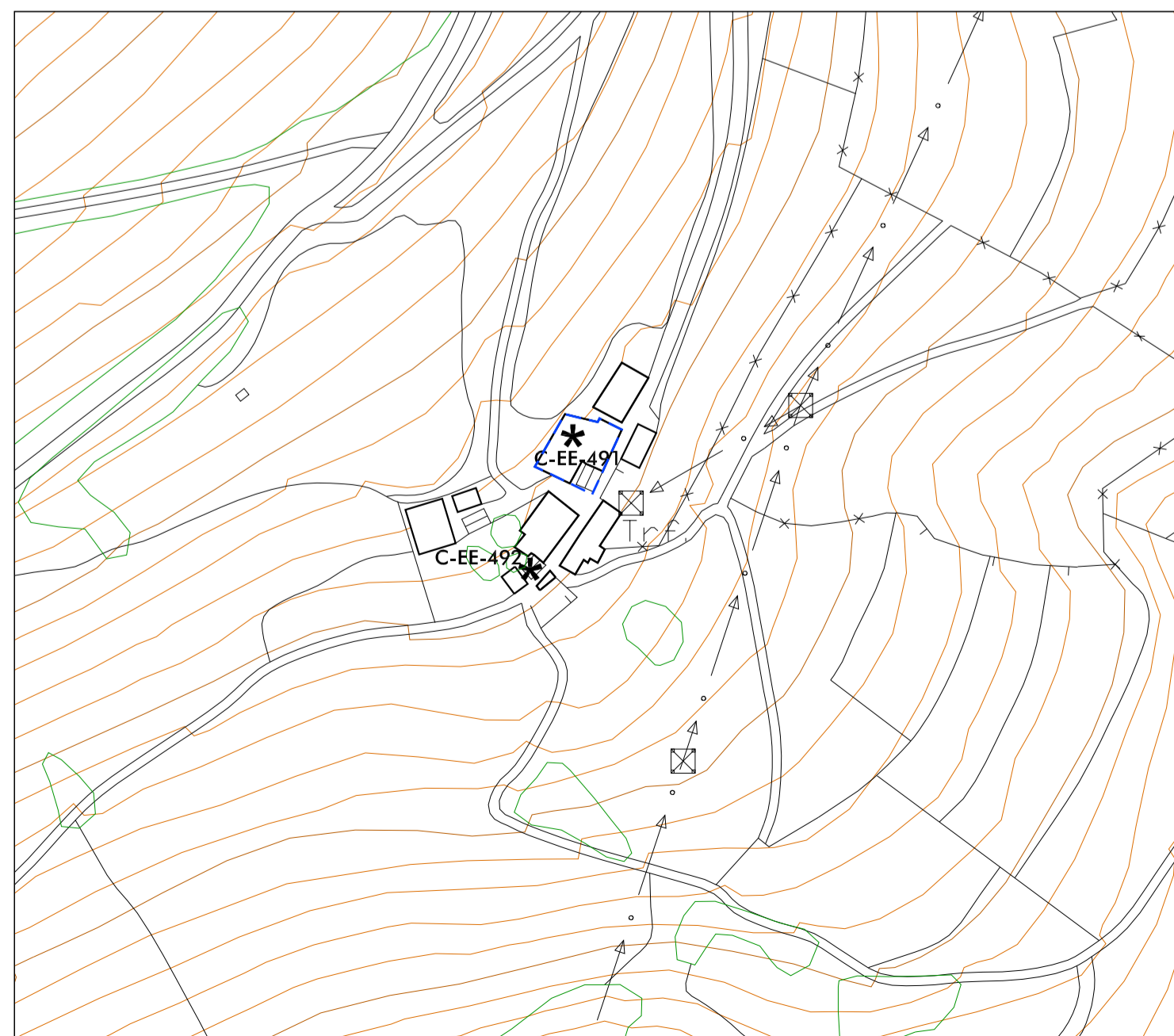

**SALCEDO**

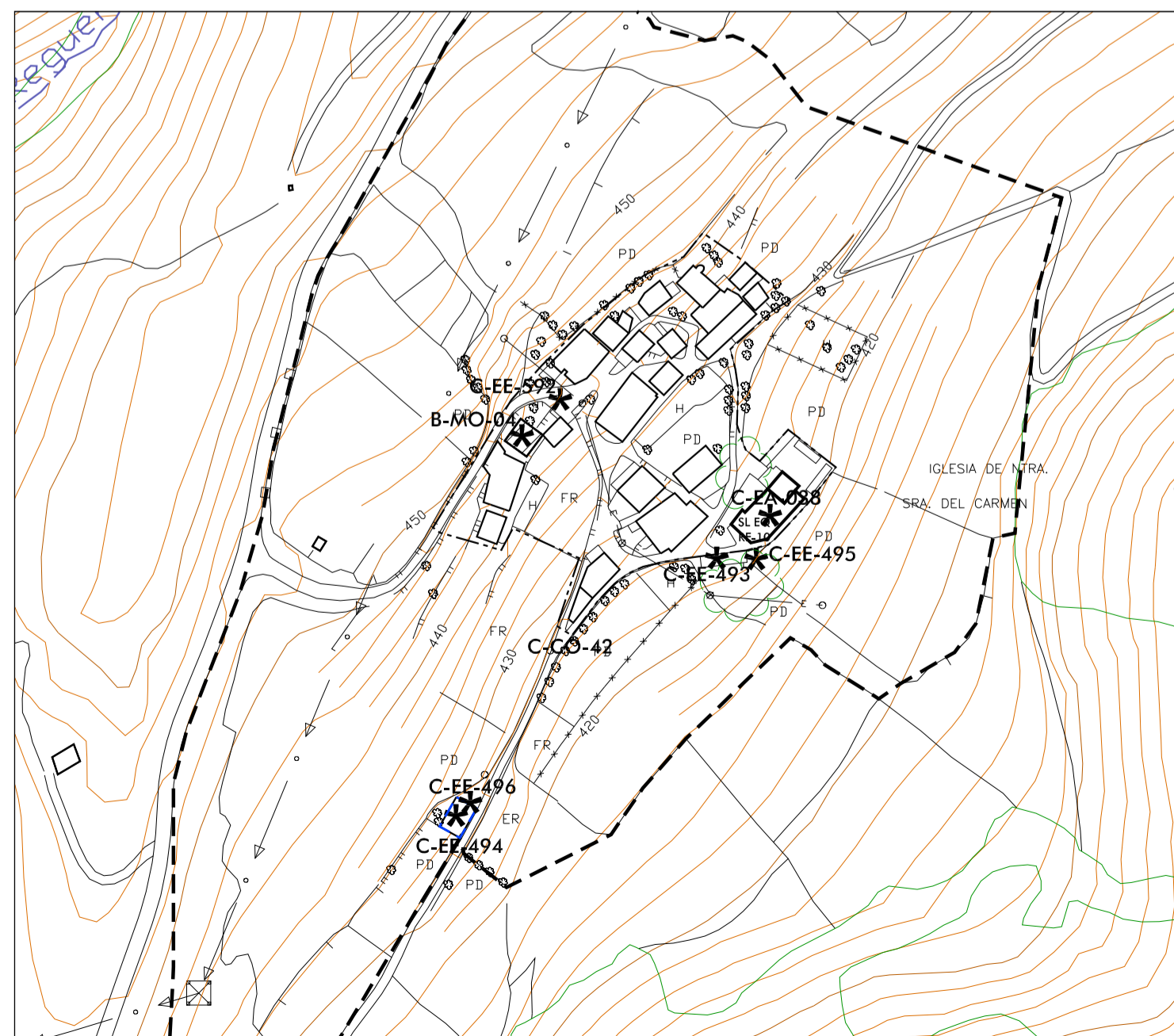

**SAN MARTÍN DEL VALLEDOR**

**BIEN DE INTERÉS CULTURAL**

BIEN DE INTERÉS CULTURAL			
B-CH	CONJUNTO HISTÓRICO	B-ZA	ZONA ARQUEOLÓGICA
B-SH	SITIO HISTÓRICO	B-MO	MONUMENTO
B-JH	JARDÍN HISTÓRICO		

--- ENTORNO DE PROTECCIÓN DECLARADO  
 - - - ENTORNO DE PROTECCIÓN PROPUESTO

**ELEMENTOS CATALOGABLES**

*	ELEMENTO CATALOGABLE	C-	E. CATALOGABLE, NÚMERO
---	----------------------	----	------------------------

**CATEGORÍAS DE PROTECCIÓN**

CO	CONJUNTO	EL	ESPACIOS LIBRES
YA	YACIMIENTO ARQ.	EE	ELEM. ETNOGRÁFICO
PN	PATRIMONIO NATURAL	EI	ELEM. HISTÓRICO INDUSTRIAL
EA	ELEM. ARQUITECTÓNICO		ENTORNO DE PROTECCIÓN

PC-2-13A

PC-2-13A

**AYUNTAMIENTO DE ALLANDE**  
 CONCEJO DE ALLANDE. ASTURIAS  
**CATÁLOGO URBANÍSTICO**  
 PLANOS DE CATÁLOGO

PARROQUIA SAN MARTÍN DEL VALLEDOR  
 BUSVIDAL, COBA, CORNOLLO, EL ENGERTAL, PARADAS PLANO Nº  
 ROBLEDO, RUBIEIRO, SALCEDO, SAN MARTÍN VALLEDOR  
 CATÁLOGO URBANÍSTICO **PC-2-13A**

ESCALA: 1:2.000

rodríguezvalbuena  
 ARQUITECTOS

Marzo 2015  
 TEXTO REFUNDIDO