

ARMENANDE

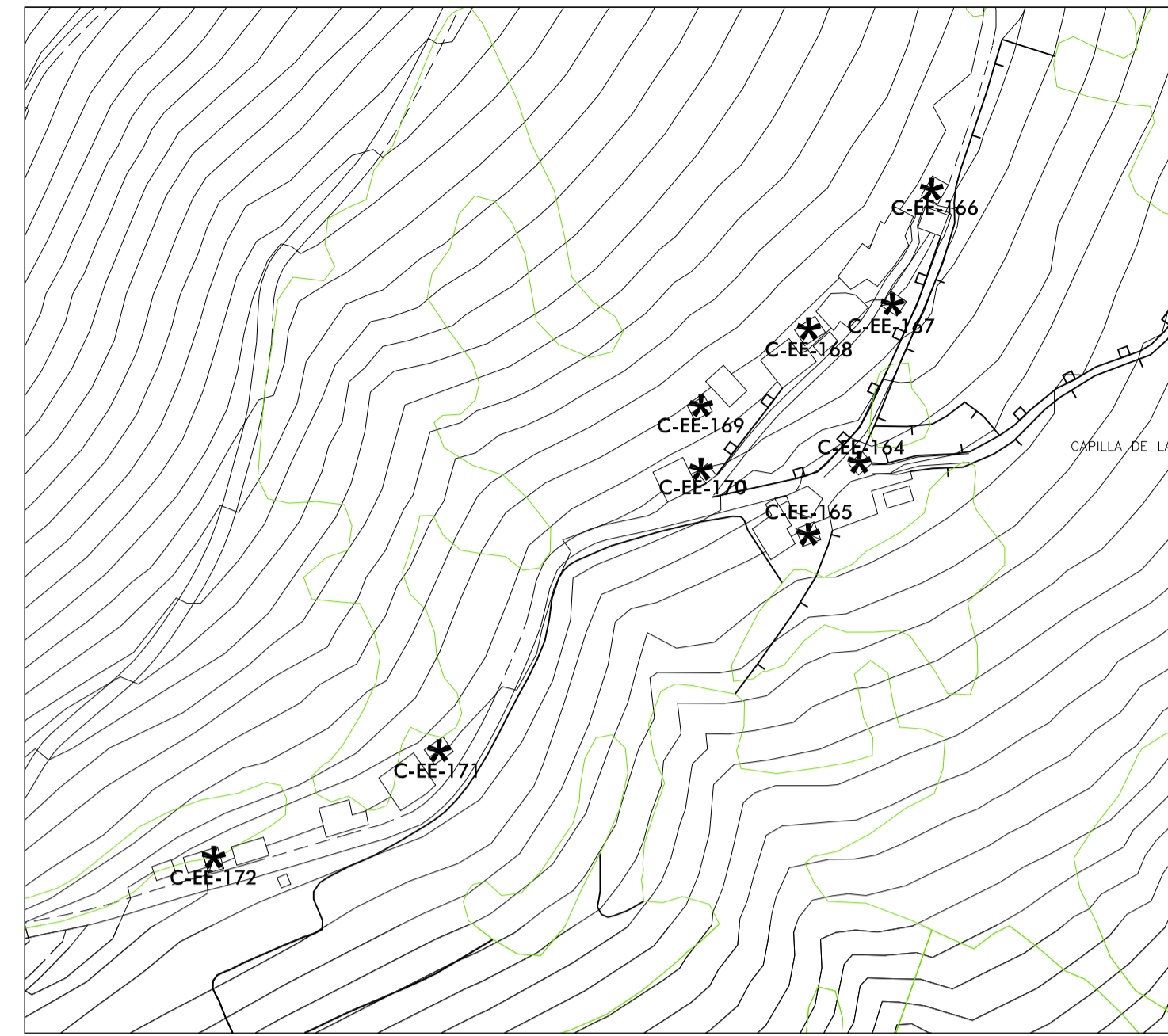

CARCEDO DE LAGO

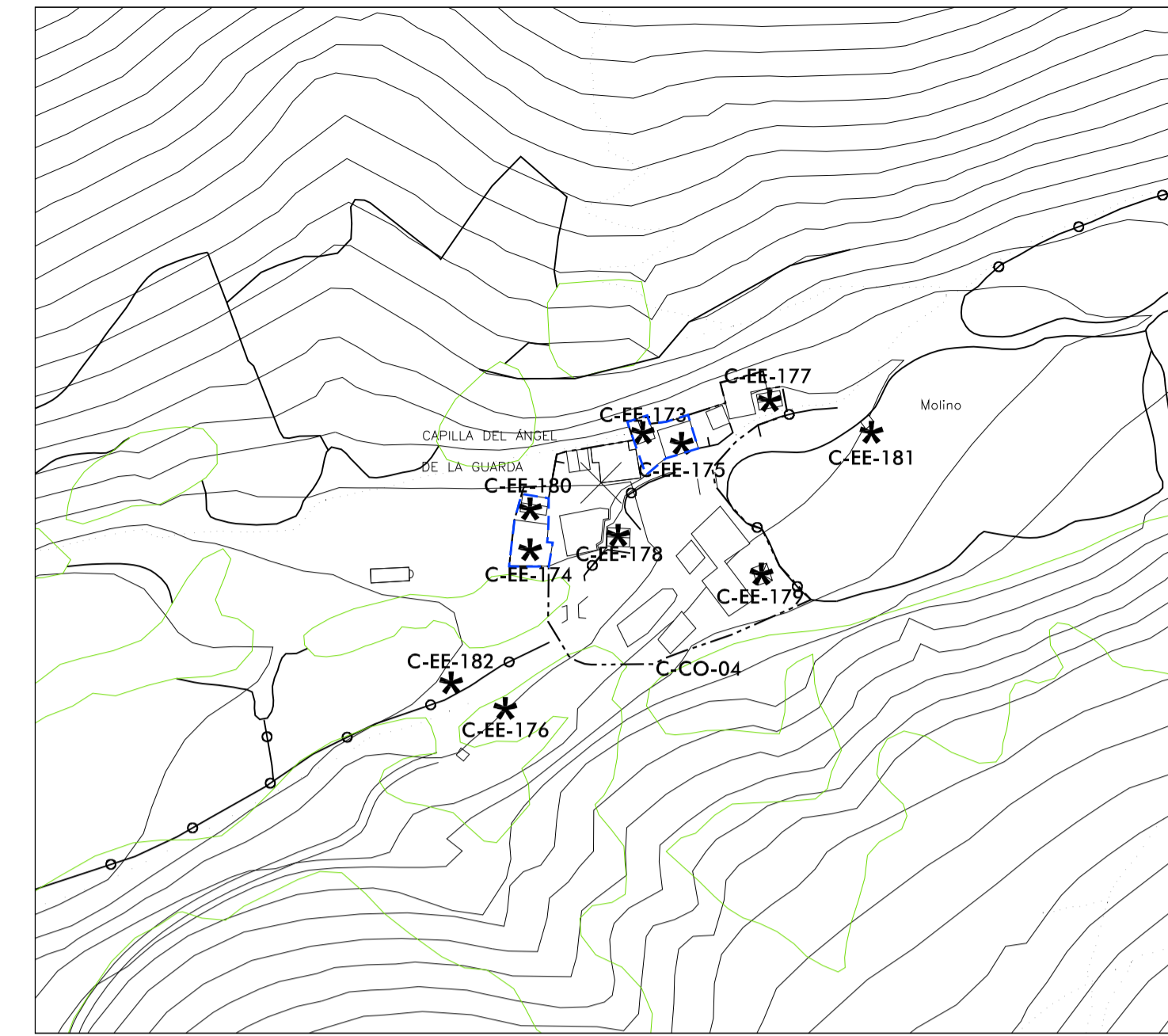

CASTANEDO

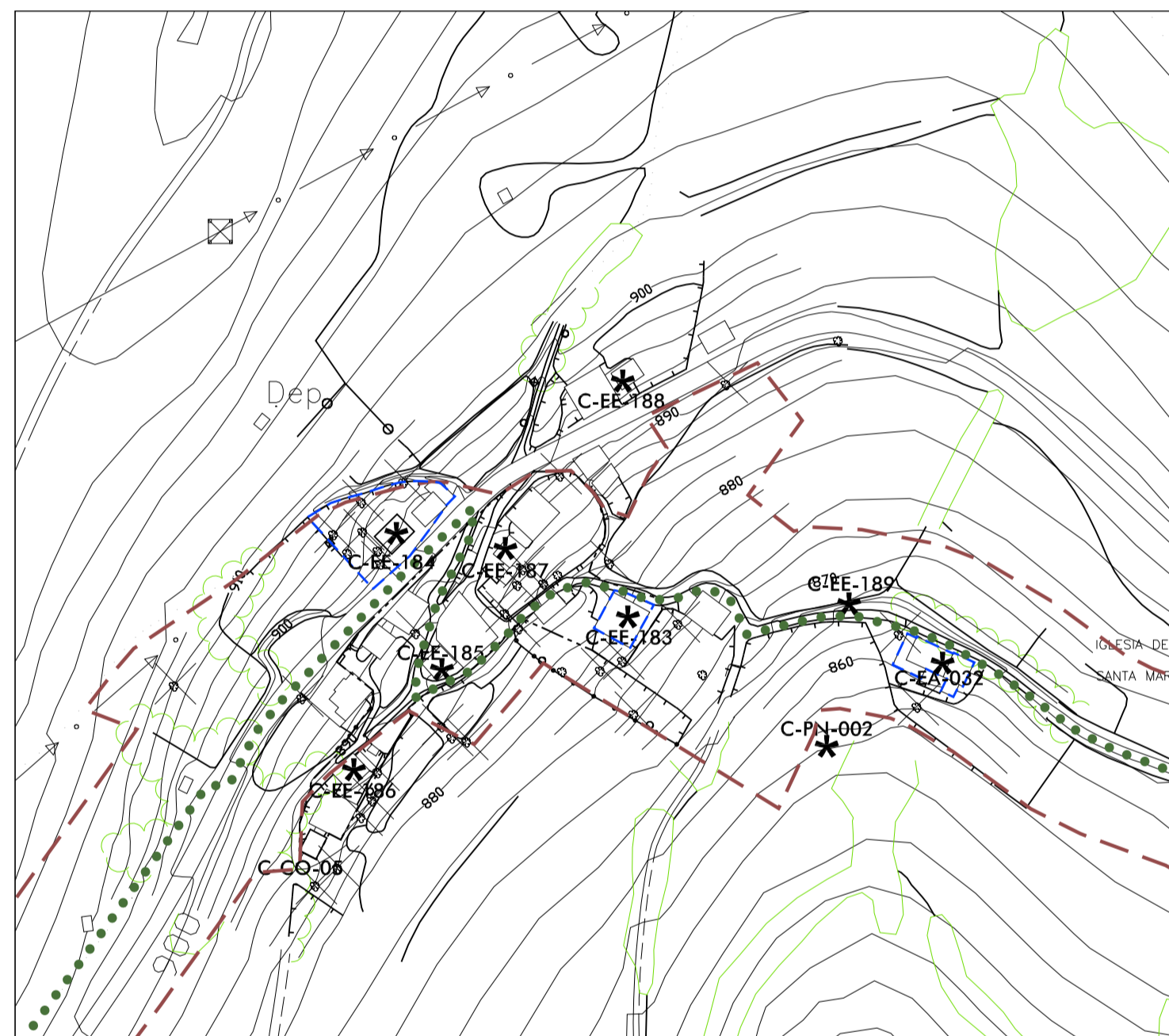

LAGO

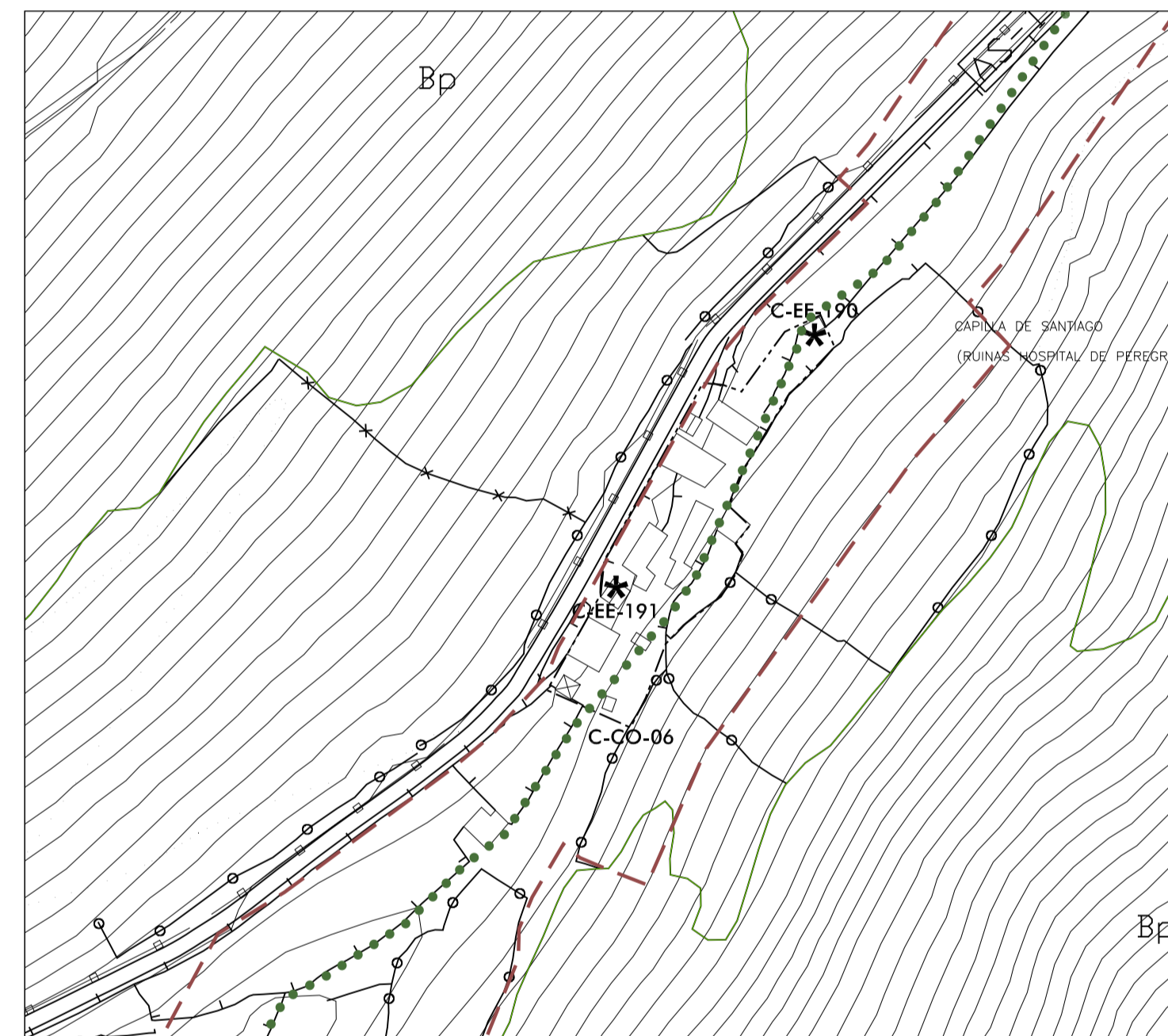

MONTEFURADO

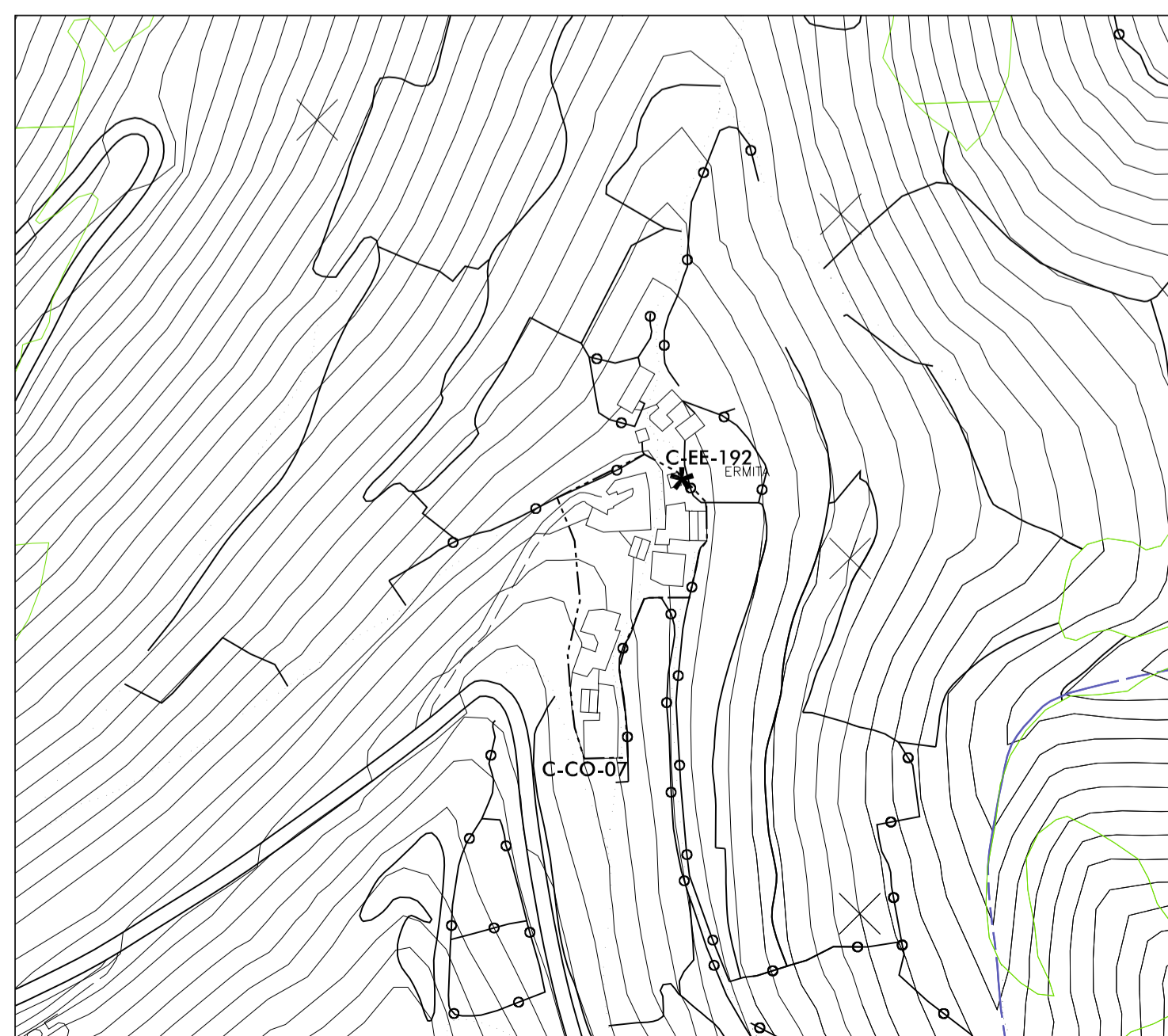

SAN PEDRO DE LAGO

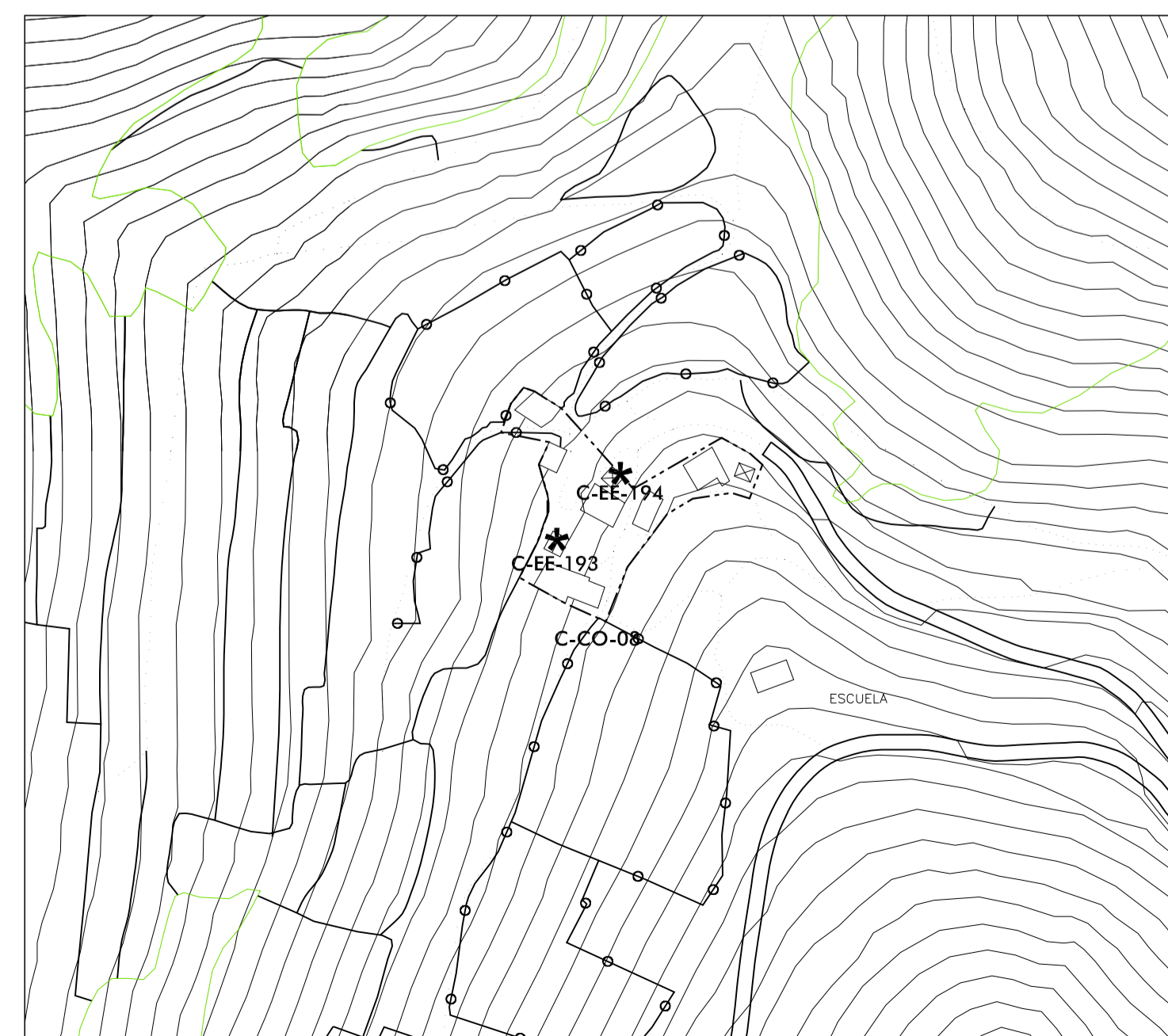

VILLAR DE CASTANEDO

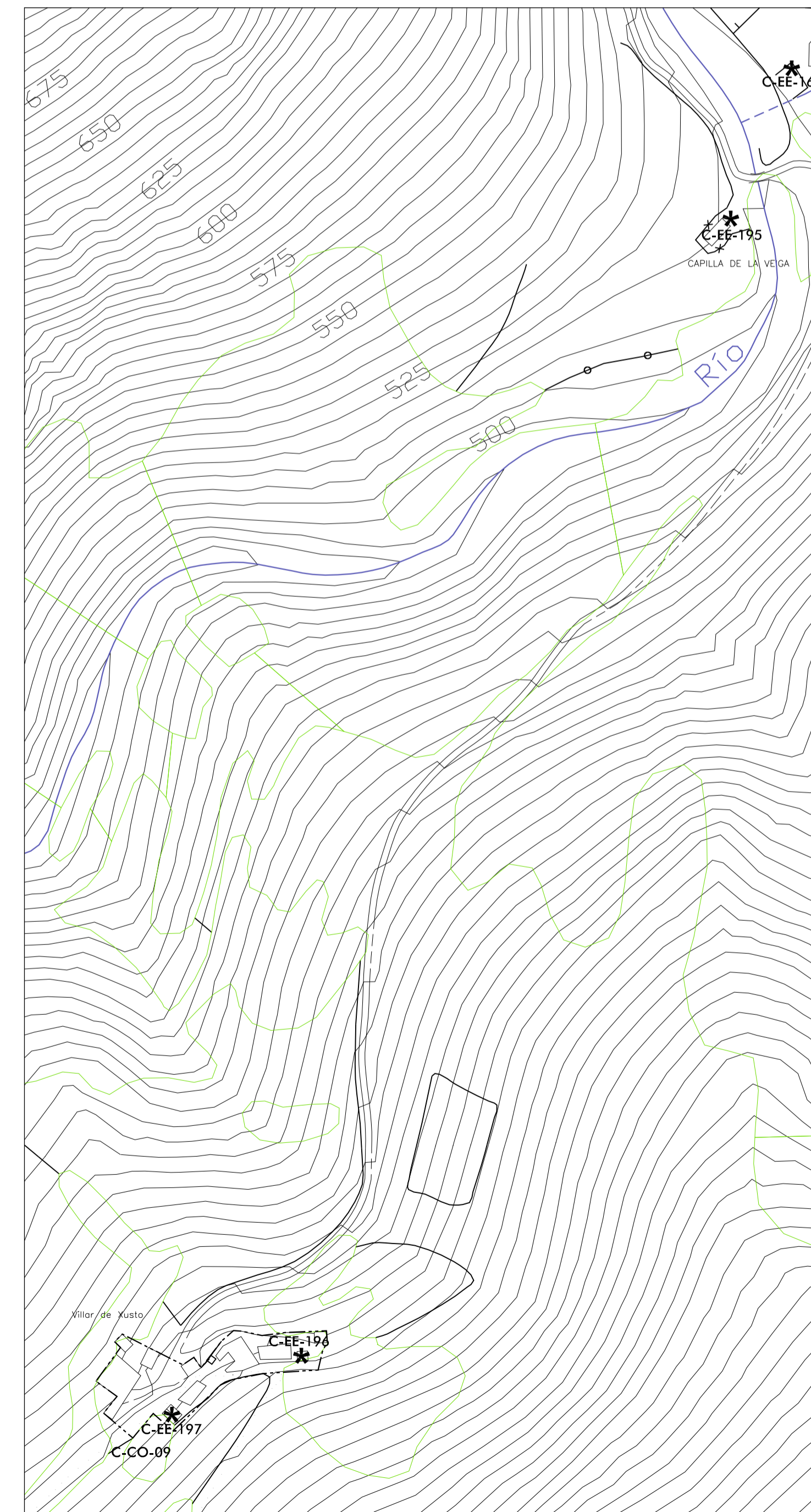

VILLAR DE JUSTO

BIEN DE INTERÉS CULTURAL			
B-CH	CONJUNTO HISTÓRICO	B-ZA	ZONA ARQUEOLÓGICA
B-SH	SITIO HISTÓRICO	B-MO	MONUMENTO
B-JH	JARDÍN HISTÓRICO		
- - -		ENTORNO DE PROTECCIÓN DECLARADO	
- - -		ENTORNO DE PROTECCIÓN PROPUESTO	
ELEMENTOS CATALOGABLES			
*	ELEMENTO CATALOGABLE	C-	E. CATALOGABLE, NÚMERO
CATEGORÍAS DE PROTECCIÓN			
CO	CONJUNTO	EL	ESPACIOS LIBRES
YA	YACIMIENTO ARQ.	EE	ELEM. ETNOGRÁFICO
PN	PATRIMONIO NATURAL	EI	ELEM. HISTÓRICO INDUSTRIAL
EA	ELEM. ARQUITECTÓNICO		ENTORNO DE PROTECCIÓN

PC-2-06

PC-2-06

**AYUNTAMIENTO DE ALLANDE**  
**CONCEJO DE ALLANDE. ASTURIAS**  
**CATÁLOGO URBANÍSTICO**  
**PLANOS DE CATÁLOGO**

PARROQUIA DE LAGO  
 ARMENANDE, CARCEDO DE LAGO, CASTANEDO, LAGO, PLANO Nº  
 MONTEFURADO, S. PEDRO DE LAGO,  
 VILLAR DE CASTANEDO, VILLAR DE JUSTO  
 CATÁLOGO URBANÍSTICO **PC-2-06**

ESCALA: 1 : 2.000

N

rodríguezvalbuena  
 ARQUITECTOS

Marzo 2015  
 TEXTO REFUNDIDO